BRIEFING

Triatlonweekend 7 mei 2023

KTT verwelkomt U graag op **Triatlon Viersel 2022**. We bedanken de gemeenten Zandhoven, Nijlen, Grobbendonk, Vlaamse Waterwegen, Triatlon Vlaanderen, Triatlon België en Sport Vlaanderen.

Omwille van enkele last-minute aanpassingen kan de info op onze website licht afwijken van deze briefing. De info in dit document is accuraat en is dan ook leidend tov de info op de website.

Hou het veilig en gezond

We wensen je veel plezier en succes met je wedstrijd !

Inhoudstafel

Inhoudstafel 2

Wedstrijdschema en afstanden 3

Wisselzone 4

Parcours 5

ALGEMENE INFO 8

Algemeen reglement 8

Adres en Parking 8

Circulatieplan 9

TeamPlaza 12

ANDERE RICHTLIJNEN 13

Wedstrijdprocedure vanwege de Race Officials 14

Startprocedures 15

Ironkids 15

Triatlon 1/8 16

TRIO 16

BK Aquabike 17

CB Aquabike 18

Handige Contactgegevens 19

KEMPISCH TRIATLON TEAM
WWW.KTT.BE

Wedstrijdschema en afstanden

Uur	Activiteit	Uur	Activiteit
7.45	Briefing TO	11.30	Start JC Heren
8.15	WZ JA – Jun open	11.33	Start JC Dames
8.50	WZ JA – Jun sluiten	11.55	Aankomst 1° JC
8.55	Wedstrijdbriefing	12.00	Aankomst lst. JC
9.00	Start JA – Jun heren	12.00	Fiets + loopproef Kids
9.03	Start JA – Jun dames	13.00	WZ open BK aquabike
9.50	WZ JB open	13.50	WZ sluiten BK aquabike
10.00	Zwemproef Kids (Nijlen)	13.55	Wedstrijdbriefing
10.00	Aankomst 1° JA - Jun	14.00	Start BK aquabike Heren
10.25	Aankomst lst. JA - jun	14.03	Start BK aquabike dames
10.20	WZ JB sluiten	15.10	Aankomst 1° BK aquabike
10.25	Wedstrijdbriefing	15.30	WZ 1/8 open
10.30	Start JB heren	16.00	Aankomst lst. BK aquabike
10.33	Start JB dames	16.20	WZ 1/8 sluiten
10.50	WZ JC open	16.25	Wedstrijdbriefing
11.08	Aankomst 1° JB	16.30	Start 1/8 heren
11.20	WZ JC sluiten	16.32	Start 1/8 dames
11.25	Wedstrijdbriefing	16.34	Start 1/8 trio
11.25	Aankomst lst. JB	17.30	Aankomst 1° 1/8
		18.30	Aankomst lst. 1/8

	Wisselzone	Zwemmen		Fietsen		Lopen	
		Afstand	Ronden	Afstand	Ronden	Afstand	Ronden
Jeugd A/Junioren	2	750m	1	20km	2	5km	2
Kids	1	Zie aparte briefing					
Jeugd B	1	500m	1	10km	1	3km	2
Jeugd C	2	250m	1	5km	1	2km	1
BK Aquabike	1	1500m	1	40km	4		
Sprinttriathlon	2	750m	1	20km	2	5km	2
Trio's	2	750m	1	20km	2	5km	2

+ zie hieronder + website www.ktt.be voor alle info omtrent parcours.

Zandhoven. met de glimlach
TRIATLON VLAANDEREN
BELGIAN TRIATHLON
SPORT. VLAANDEREN
#SPORTERSBELEVENMEER
Beleef het, deel het!

KEMPISCH TRIATLON TEAM
WWW.KTT.BE

Wisselzone

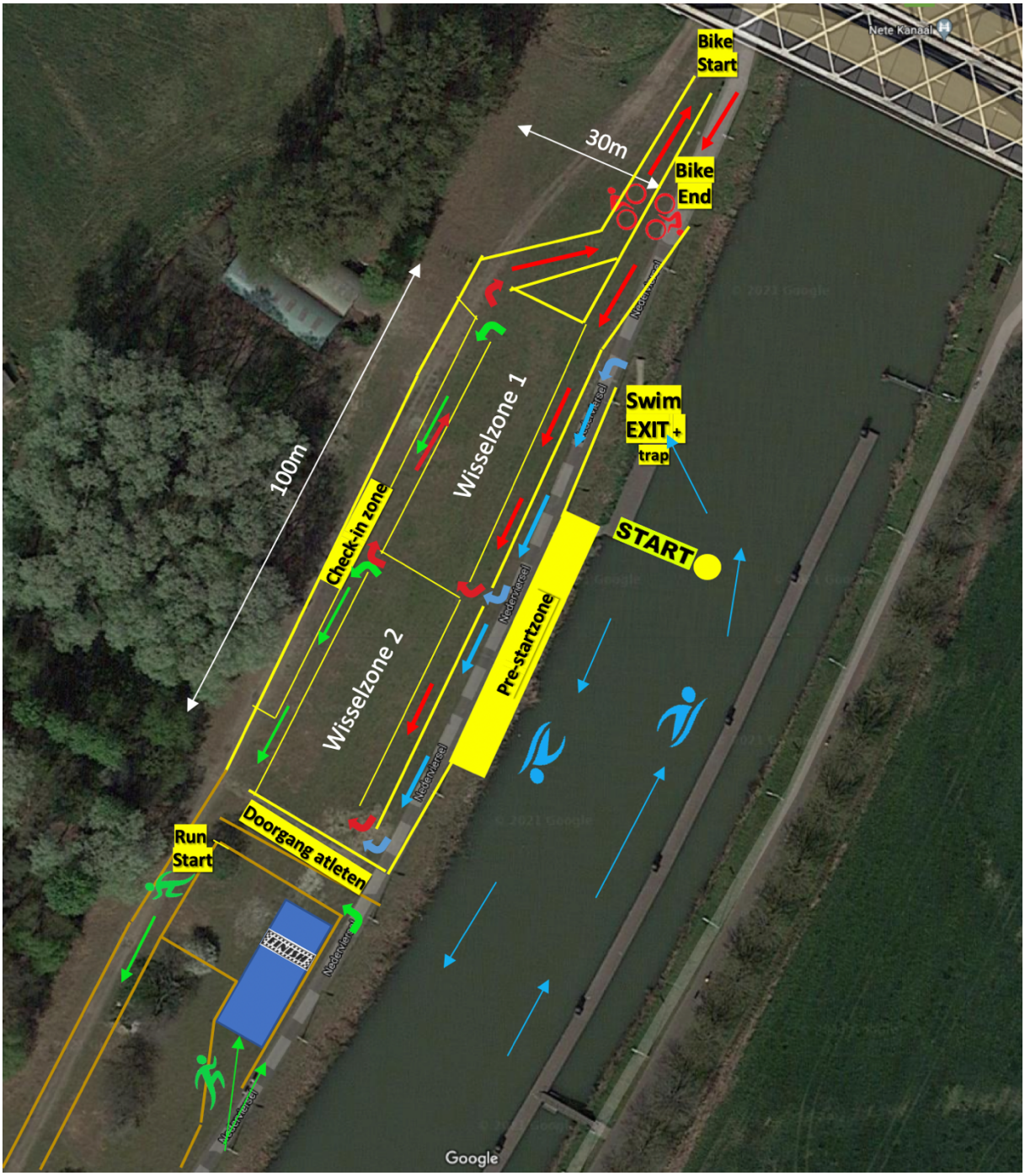

Zandhoven. met de glimlach
TRIATLON VLAANDEREN
BELGIAN TRIATHLON
SPORT. VLAANDEREN
#SPORTERSBELEVENMEER
Beleef het, deel het!

KEMPISCH TRIATLON TEAM
WWW.KTT.BE

Parcours

Viersel 2023 – Triatlon Jeugd C – Bike course

Zondag 7 mei 2023
11.30u

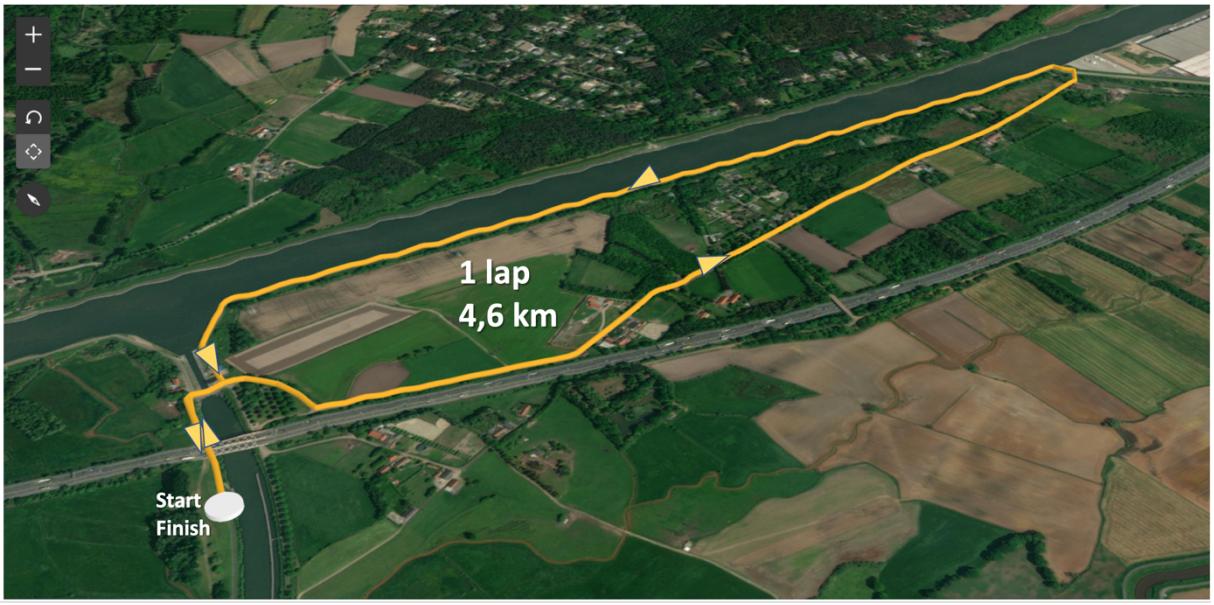

Viersel 2023 – Jeugd B/A/Junioren – Bike course

Zondag 7 mei 2023
09.00u – 11.30u

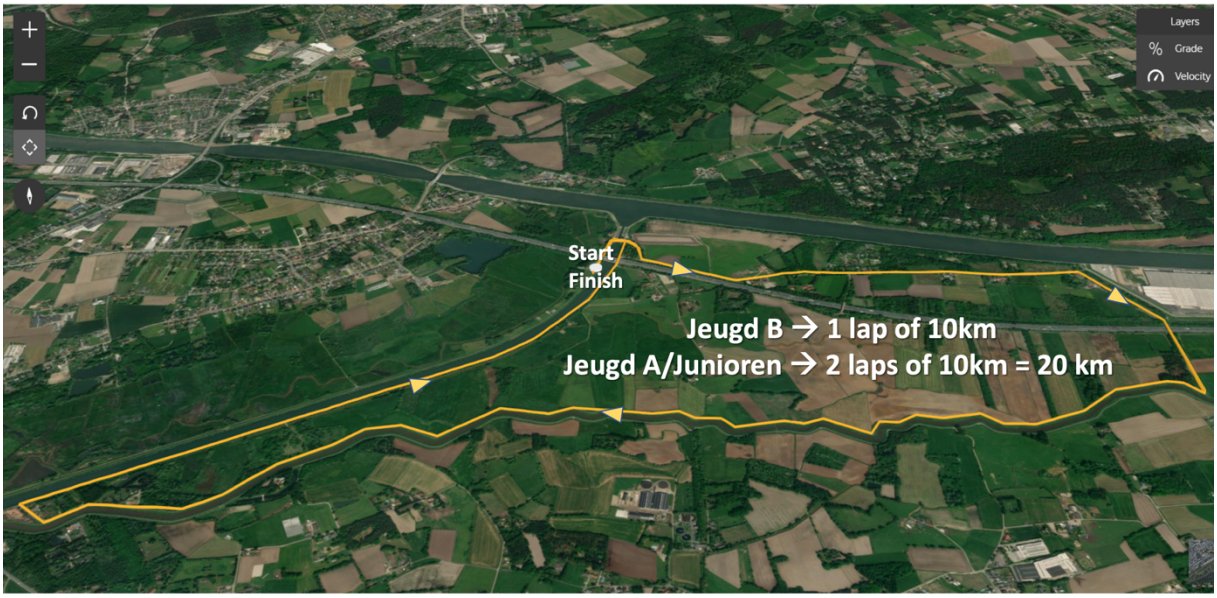

Zandhoven. met de glimlach
TRIATLON VLAANDEREN
BELGIAN TRIATHLON
SPORT. VLAANDEREN
#SPORTERSBELEVENMEER
Beleef het, deel het!

KEMPISCH TRIATLON TEAM
WWW.KTT.BE

Viersel 2023 – Triatlon Jeugd – Run course

Zondag 7 mei 2023
09.00u – 13.00u

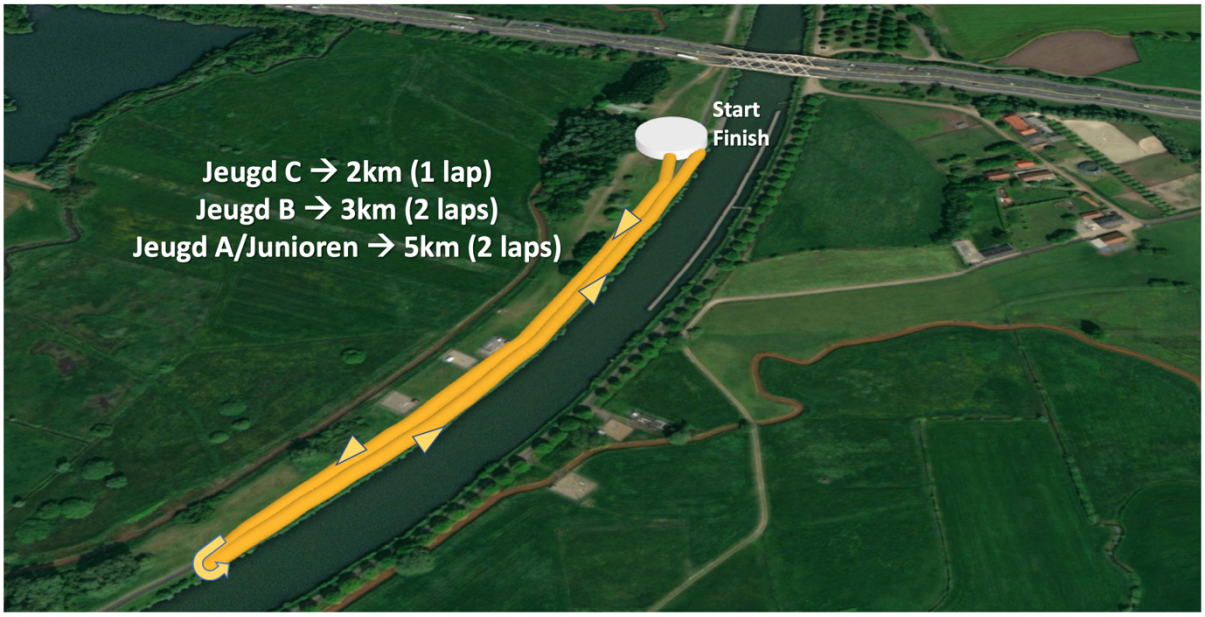

Viersel 2023 – BK/CB AquaBike – Bike course

Zondag 7 mei 2023
14.00u

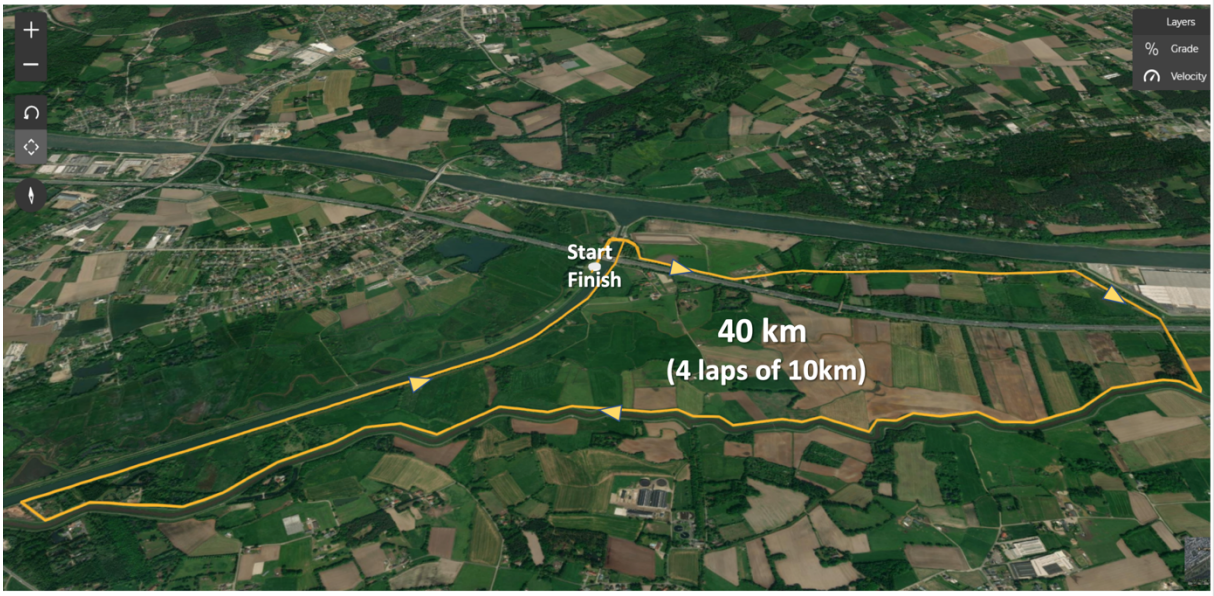

Zandhoven. met de glimlach
TRIATLON VLAANDEREN
BELGIAN TRIATHLON
SPORT. VLAANDEREN
#SPORTERSBELEVENMEER
Beleef het, deel het!

KEMPISCH TRIATLON TEAM
WWW.KTT.BE

Viersel 2023 – Triatlon 1/8e – Bike course

Zondag 7 mei 2023
16.30u

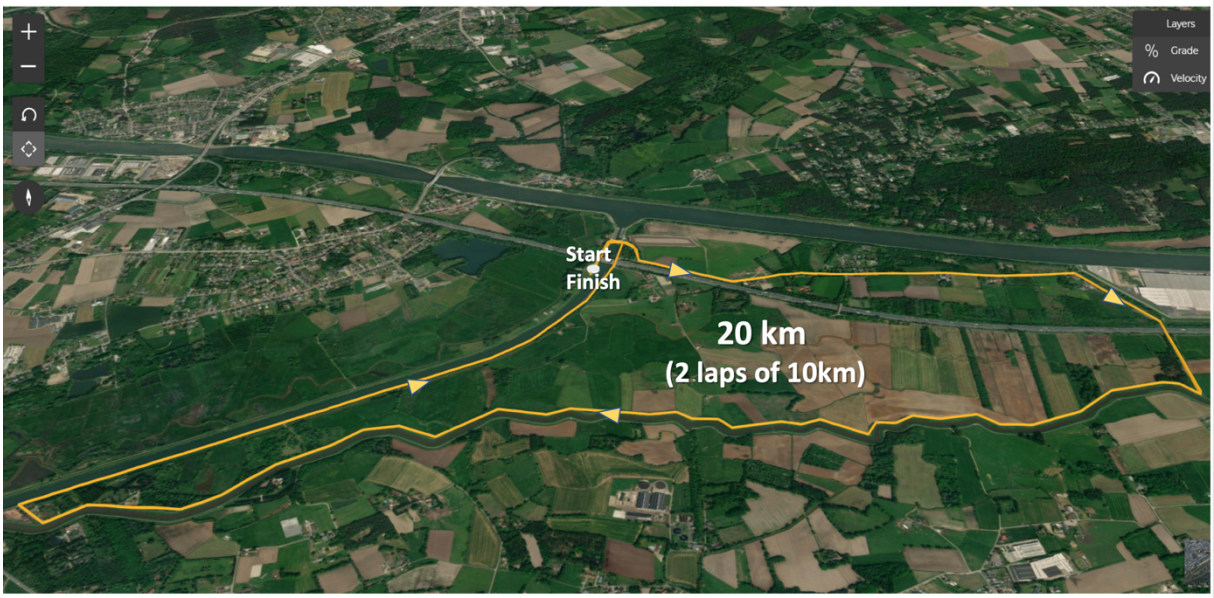

Viersel 2023 – Triatlon 1/8e – Run course

Zondag 7 mei 2023
16.30u

Zandhoven. met de glimlach
TRIATLON VLAANDEREN
BELGIAN TRIATHLON
SPORT. VLAANDEREN
#SPORTERSBELEVENMEER
Beleef het, deel het!

ALGEMENE INFO

Algemeen reglement

- De algemene Be3 Sportreglementen zijn van toepassing
  - NL: https://www.triathlon.be/_files/ugd/0e6653_7c864004a19a4f978f51ce89956f9386.pdf
  - FR : https://www.triathlon.be/_files/ugd/0e6653_7feb6c54ca71426bbcbd2929bfd54dfa.pdf

Adres en Parking

Ter plaatse: Volg de borden "**Triatlon**" en "**Parking**" en volg de aanwijzingen van de seingevers en aanwezige politie.

➔ PARKING is dit jaar ALLEEN boven op de dijk Albertkanaal en aan de Watersportlaan.

➔ Er rijden geen auto's meer op de event-site (behalve geaccrediteerden zoals TO's, pers, TeamPlaza). *Mail aanvraag accreditatie via ann@ktt.be*

➔ **Let op: wandelafstand tot de event-site/secretariaat kan tot +/-1 km oplopen, afhankelijk van het uur van aankomst**

PARKING BOVENAAN OP DIJK ALBERTKANAAL

KEMPISCH TRIATLON TEAM
WWW.KTT.BE

Circulatieplan

Wegens wegenwerken op de Herentalsebaan in Viersel én het grote aantal inschrijvingen hebben we speciale maateregelen genomen om de toegankelijkheid en verkeersveiligheid te garanderen. Samen met gemeente Zandhoven, Vlaamse Waterwegen én politiezone ZARA hebben we beslist om een éénrichting circulatieplan in te voeren tijdens 6-7 mei 2023. We mogen hier, per uitzondering, alle verkeer over het jaagpad laten rijden van Massenhoven tot in Viersel. **Inrit via Zagerijstraat in Massenhoven. Uitrit enkel mogelijk via Watersportlaan in Viersel.**

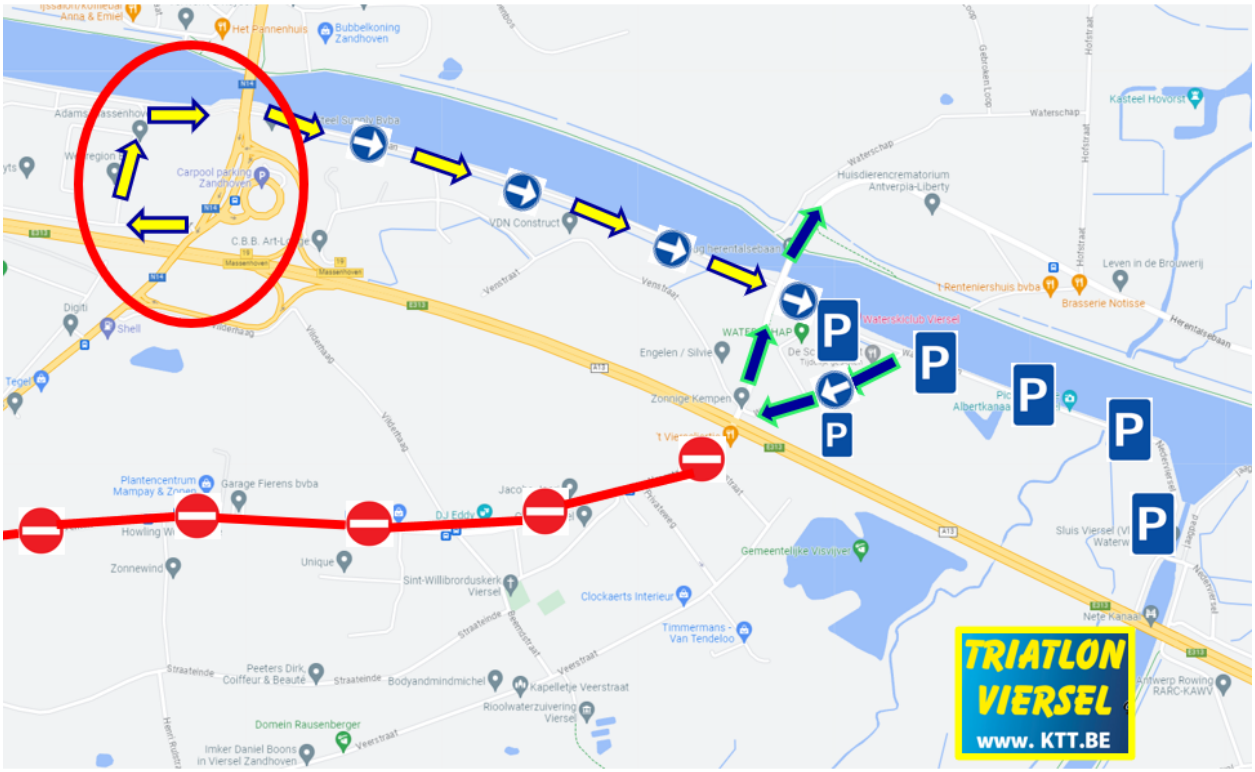

Bijkomend is er op zondag 7 mei een lokale wielerwedstrijd die door de Hofstraat in Viersel gaat. Bij het huiswaarts rijden kan dit wat hinder geven maar de omleiding is beperkt. Volg steeds de aanwijzingen van de seingevers en de politie ter plaatse. Volg desgevallend enkel de rijrichting van de wedstrijd !!

Zandhoven. met de glimlach
TRIATLON VLAANDEREN
BELGIAN TRIATHLON
SPORT. VLAANDEREN
#SPORTERSBELEVENMEER
Beleef het, deel het!

INRIT Triatlon Viersel

→ GPS : **'Zagerijstraat' in Massenhoven**

(aan het op- en afrittencomplex E313 in afrit 19-Massenhoven).

Enkelrichting circulatie -- Volg deze borden !!

Zandhoven. met de glimlach
TRIATLON VLAANDEREN
BELGIAN TRIATHLON
SPORT. VLAANDEREN
#SPORTERSBELEVENMEER
Beleef het, deel het!

UITRIT Triatlon Viersel :

Volg deze borden !!

TeamPlaza

Om alle clubs de mogelijkheid te geven een **clubtent** te positioneren midden op de event-site zal een **TeamPlaza** worden ingericht. Elke club kan vooraf een TeamPlaza-plaats én maximaal 1 voertuig registreren om hiermee op de event-site te rijden. Alle andere voertuigen dienen bovenaan op de dijk van het Albertkanaal geparkeerd te worden.

- Maximum **1 wagen per team** op de TeamPlaza
- **Voor de start van eerste wedstrijd oprijden - pas na laatste wedstrijd vertrekken**
- **BELANGRIJK : Reservatie VERPLICHT - zonder registratie geen toegang !**
- **BELANGRIJK : Mail aan** ann@KTT.BE **onderwerp 'TeamPlaza' met vermelding welke data, nummerplaat, club + naam chauffeur als je een plaats wil reserveren**
- EVENTZONE

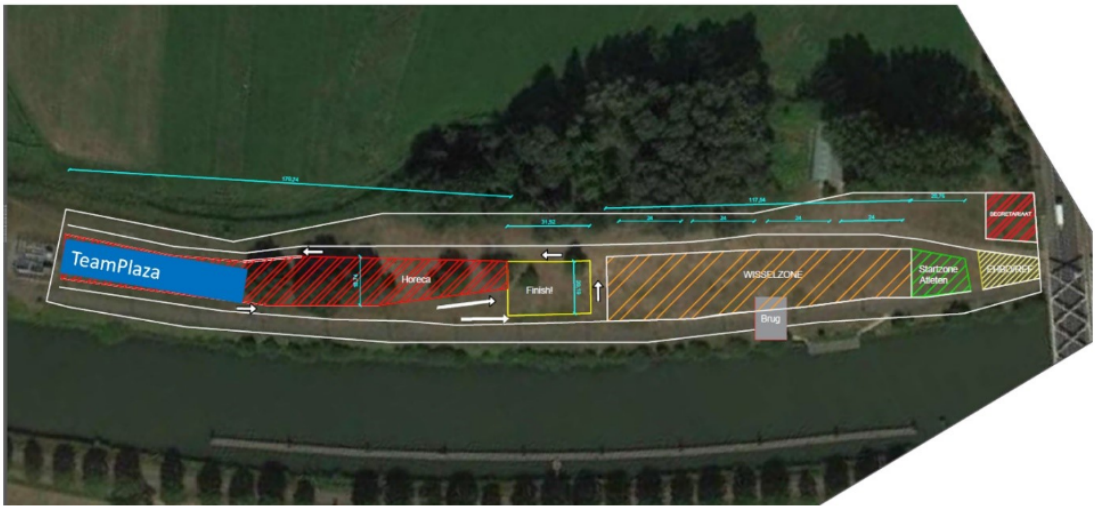

ANDERE RICHTLIJNEN

Kom **op tijd**. Het is mogelijks een eindje stappen van de parking tot aan de event-site.

- **Er is publiek** toegelaten op de wedstrijd-site
- **Catering** is voorzien en eten en drank zijn ruimschoots op de site te koop
    - Horeca volgens take-away principe – je gaat zelf je voedsel of drank afhalen.
- **Secretariaat** aan de ingang van de wedstrijd-site voor de inschrijving
    - **Atleten melden zich in het Wedstrijdsecretariaat**
- **Wedstrijdsecretariaat** – U ontvangt een enveloppe met rugnummer, etiketten voor helm/fiets/bak, wedstrijdchip en nieuw wegwerpmondmasker. Na inschrijving kan u zich begeven naar de **wisselzone** voor het verdere verloop van de wedstrijd
- Breng uw **EIGEN WISSELBAK** mee

    ➔ (**VERPLICHT GEBRUIK BAK (+/- 30x40cm bij BK Aquabike en jeugdwedstrijden)**

- Er een mogelijkheid om een rugzak af te geven in de **vestiaire gelegen in het helperssecretariaat** (bewaring en ophaling via rugnummer). Deze is geopend tot 19.00u
- **Timing chips:** deze zullen opgevraagd worden bij het uitchecken van de fiets. Indien niet meer in bezit van je chip zal er 25euro gevraagd worden. Dit is de kost die betaald dient te worden bij verlies. Bij de ploegentriathlon zal de teamkapitein hiervoor verwantwoordelijk worden gesteld.
- **Toiletten** zijn voorzien.
- Er zijn **douches** en aanwezig op het terrein
- **Finishzone**
    - U ontvangt nog een kleine versnapering
    - U verlaat de finishzone zo snel mogelijk en begeeft zich naar de Horeca/TeamPlaza gedeelte

Wedstrijdprocedure vanwege de Race Officials

Check-in – wisselzone

- Respecteer de openingsuren van de wisselzone. Wie te laat aanmeldt, kan niet starten.
- Breng je eigen bak mee. Sporttassen zijn niet toegelaten. **Bij BK Aquabike/jeugdwedstrijden is een bak verplicht (ongeveer 30*40cm)**
- De verantwoordelijk TO laat je binnen. Helm moet voor je binnenkomt opstaan en gesloten zijn. Zorg dat je fiets volledig in orde is (sturen gestopt, remmen ok). Enkel bij BK Aquabike zijn TT-fietsen toegelaten.
- TO's doen visuele controle. Als je fiets niet in orde is, zal je zelf moeten herstellen.
- Ga rechtstreeks naar je plaats en hang je fiets op aan het zadel. Bij je fiets mogen: helm, startnummer, fietsschoenen. Naast/voor je bak alleen loopschoenen. ALLE OVERIGE MATERIAAL VERPLICHT IN JE BAK.
- Als je materiaal geplaatst is, verlaat je onmiddellijk de wisselzone en ga je naar de Pre-startzone
- Bij het wisselen, ALLE MATERIAAL STEEDS in je bak.
- Tijdens BK Aquabike:
    - Zullen penalties gegeven worden voor fouten in de wisselzone!!

Afval

AFVAL WEGWERPEN BUITEN DE DROPZONES is ten strengste verboden (geen verwittiging, onmiddellijk rode kaart.) Er zijn grote vuilcontainers voorzien net bij het verlaten van de wisselzone en bij het ingaan van een volgende ronde.

Startprocedures

Er zal met elke wedstrijd op zondag gestart worden met een "Wavestart":

- Zorg dat je tijdig in de startzone aanwezig bent. Volg de aanwijzingen van de helpers en de verantwoordelijke TO's
- Op aangeven van de TO gaat de eerste atleet in het water via het ponton. Zwem naar de startlijn.
- Als de eerste atleet in het water ligt, start de volgende op aanwijzing van de TO, enz….
- Als de laatste atleet aan de startlijn ligt volgt onmiddellijk het startschot

Ironkids

- Zie aparte briefing!

Triatlon 1/8

- Atleten lijnen zich tegelijk en allemaal samen op in de Start Line-Up zone
- Je bepaalt zelf je startvolgorde
- Dames starten 2min na de heren
- We starten in één gezamenlijke wave start
- Deze wedstrijd is een drafting-wedstrijd, tijdritfietsen zijn NIET toegelaten.
- Gelieve de wisselzone vrij te maken voor 19.00u
- Podia (-23, overall, +40 & trio) zijn voorzien om 18.30u
- De algemene BE3 Sportreglementen zijn van toepassing
    - NL: https://www.triathlon.be/_files/ugd/0e6653_7c864004a19a4f978f51ce89956f9386.pdf
    - FR : https://www.triathlon.be/_files/ugd/0e6653_7feb6c54ca71426bbcbd2929bfd54dfa.pdf

TRIO

- De deelnemers aan de TRIO-wedstrijd starten enkele minuten na de 1/8ste dames.
- De fietsen en de loper wachten in de wisselzone op hun teamgenoten. Zij blijven in de wisselzone totdat het hun beurt is.
- Stayeren met deelnemers van de individuele wedstrijd is toegelaten
- De TRIO's volgen hetzelfde parcours als de 1/8ste
- De aflossing gebeurt IN de wisselzone thv de standplaats
- Al de TRIO-ploegen zullen gegroepeerd worden in de wisselzone
- Bij de aflossing worden de borstnummer en tijdsregistratiechip doorgegeven

BK Aquabike

- De algemene BE3 Sportreglementen zijn van toepassing
  - NL: https://www.triathlon.be/_files/ugd/0e6653_7c864004a19a4f978f51ce89956f9386.pdf
  - FR : https://www.triathlon.be/_files/ugd/0e6653_7feb6c54ca71426bbcbd2929bfd54dfa.pdf

De Chief Race Official (CRO) en Technical Officials (TO) zijn er om de reglementen proactief toe te passen zodat de wedstrijd onder sportieve en veilige omstandigheden kan doorgaan.

- De wedstrijd bevat een zwemproef, wisselzone 1, fietsproef & de finish
- De wedstrijd eindigt bij het overschreiden van de finish-mat op het einde van de 4e fietsronde.
- De aquabike heren vertrekken in een wavestart (14.00u), dames enkele minuten later..
- De aquabike-wedstrijd is een **non-drafting** wedstrijd
- Tijdritfietsen zijn toegelaten
- De **penaltybox** bevindt zich op het einde het fietsparcours en zal op ongeveer 100 m van de finish worden opgericht. Vergewis u ter plaatse van de juiste locatie.
- Gelieve de wisselzone vrij te maken voor 16.30u
- Podia (Overall, -23, senioren, Masters A, Masters B, Masters C, Master D, Masters E) zijn voorzien om 13.30u
- Enkel atleten met een geldige 3VL of LF3 wedstrijdlicentie én de Belgische nationaliteit kunnen de titel Belgisch kampioen(e) behalen. De licentie moet geldig verklaard worden door 3VL of LF3 ten laatste op de voorlaatste werkdag voor het BK.

CB Aquabike

- Les règles générales du règlement BE3 sont applicables
  - NL: https://www.triathlon.be/_files/ugd/0e6653_7c864004a19a4f978f51ce89956f9386.pdf
  - FR : https://www.triathlon.be/_files/ugd/0e6653_7feb6c54ca71426bbcbd2929bfd54dfa.pdf

Le Chief Race Official (CRO) et les Technical Officials (TO) sont là pour faire appliquer le règlement de manière proactive afin que la compétition puisse se dérouler dans des conditions sportives et sécuritaires.

- La compétition comprend une épreuve de natation, une zone de transition 1, une épreuve de cyclisme et l'arrivée
- La course se termine au franchissement du tapis d'arrivée à la fin du 4ème tour cycliste.
- Les hommes d'aquabike partent en vague (14h00), les dames quelques minutes plus tard..
- La compétition d'aquabike n'est pas une compétition de draft
- Les vélos de contre-la-montre sont autorisés
- Veuillez dégager la zone de transition avant 16h30
- Les podiums (Général, -23, seniors, Masters A, Masters B, Masters C, Master D, Masters E) sont programmés à 13h30
- Seuls les athlètes titulaires d'une licence de compétition 3VL ou LF3 valide et de nationalité belge peuvent obtenir le titre de champion de Belgique. La licence doit être déclarée valable par 3VL ou LF3 au plus tard l'avant-dernier jour ouvrable précédant le BK.

Handige Contactgegevens

- **Hoofdscheidsrechters – CRO**

  Chris Vermeiren | vermeiren_chris60@hotmail.com | GSM *+32 476 43 08 76*

  Greg Gillot

- **Veiligheidsverantwoordelijke**

  Raf Heylen | *Raf@ktt.be* | GSM *+32 477 875 106*

- **Wedstrijdtechnisch verantwoordelijke**

  Kristof Van Daele | *Kristof@ktt.be* | GSM *+32 479 509 410*

- **Parcoursverantwoordelijke**

  Johan Smolders | *Johan@ktt.be* | GSM *+32 479 748 952*

- **Infrastructuurverantwoordelijke**

  Mario Vellosa | *Mario@ktt.be* | GSM *+32 475 446 041*

- **Secretariaatverantwoordelijke**

  Ann Vetters | *Ann@ktt.be* | GSM *+32 472 668 176*

- **Penningverantwoordelijke**

  Peter Van der Elst | *Peter@ktt.be* | GSM *+32 495 226 609*

Hou het veilig en gezond

We wensen je veel plezier en succes met je wedstrijd !